



## Relatório de Ensaio nº15.241/11

### Dados do Cliente

**Nome:** Ecofuel Comércio Importação Exportação Ltda  
**Endereço:** Rua Frederico Von Martius ,76  
**Cidade:** São Paulo  
**Fone:** (011) 2068-3800

**Cep:** 01548-010  
**Est.:** São Paulo  
**Contato:** Tony

### Identificação da Amostra

**Nº da amostra:** 15.241/11  
**Nº de proposta:** 966/11  
**Data de recebimento:** 13/12/11  
**Data da realização:** 24/01/12

**Nº de controle do Cliente:** Xp3 + Diesel (1:4.000)  
**Data da coleta:** -  
**Produto/Fabricante:** -  
**Tipo de amostra:** -

### Condições de Recebimento

A amostra de óleo foi enviada ao laboratório em frasco de plástico do próprio cliente, com aproximadamente 4.000 mL

### Dados Adicionais

Foi adicionado 1 mL de Xp3 em 4.000 mL de diesel puro fornecido pelo cliente.

### Resultado de Ensaios

Ensaio	Método Baseado	Resultado
	Não consta	

#### Nota, :

- Este documento só pode ser reproduzido por inteiro e com a autorização formal do emitente.
- Os resultados apresentados referem-se exclusivamente ao objeto ensaiado, não sendo extensivo a quaisquer lotes.
- Os pareceres e interpretações dos resultados expressos neste documento não fazem parte do escopo da acreditação deste laboratório.

Pág. : 01/02



Escola SENAI Conde José Vicente de Azevedo  
R: Moreira de Godói, 226 – Ipiranga – São Paulo/SP  
Fone/Fax: (011) 2066-1988 – Ramal 227 CEP: 04266-060  
E-mail: [lelco@sp.senai.br](mailto:lelco@sp.senai.br)  
[www.sp.senai.br/automobilistica/lelco.htm](http://www.sp.senai.br/automobilistica/lelco.htm)

## Resultado de Ensaios e Parecer Técnico

Equipamento: Cromatógrafo a Gás Varian 450 - GC

Cromatogramas:

- Amostra: Diesel Puro

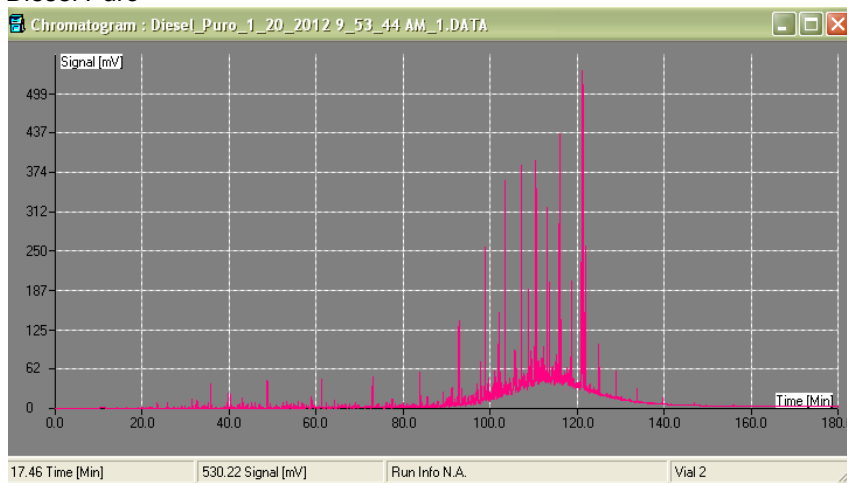

- Amostra: Xp3 + Diesel

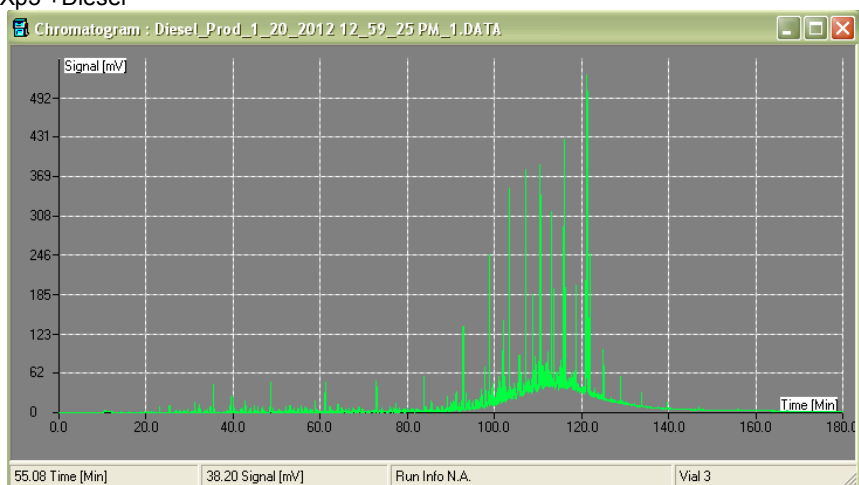

Analisando os cromatogramas das amostras de diesel puro e Xp3 + diesel conclui-se que na proporção de 1:4.000 o Xp3 não altera significativamente a composição do diesel.

Data de Emissão: 24/01/12

  
Paula Nathália Serrano de Lacerda  
Signatário Autorizado  
Coordenadora do laboratório

Nota, :

- Este documento só pode ser reproduzido por inteiro e com a autorização formal do emitente.
- Os resultados apresentados referem-se exclusivamente ao objeto ensaiado, não sendo extensivo a quaisquer lotes.
- Os pareceres e interpretações dos resultados expressos neste documento não fazem parte do escopo da acreditação deste laboratório.

Pág. : 02/02



Escola SENAI Conde José Vicente de Azevedo  
R: Moreira de Godói, 226 – Ipiranga – São Paulo/SP  
Fone/Fax: (011) 2066-1988 – Ramal 227 CEP: 04266-060  
E-mail: [lelco@sp.senai.br](mailto:lelco@sp.senai.br)  
[www.sp.senai.br/automobilistica/lelco.htm](http://www.sp.senai.br/automobilistica/lelco.htm)